ZADA
BUSINESS BAY
#ZadaPossible

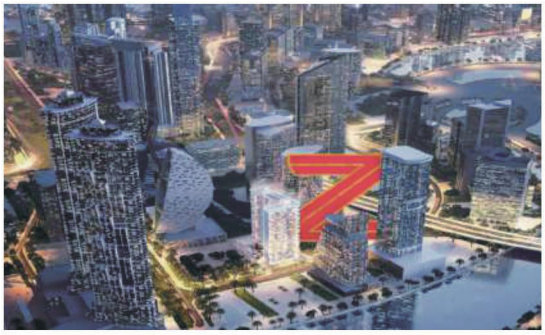

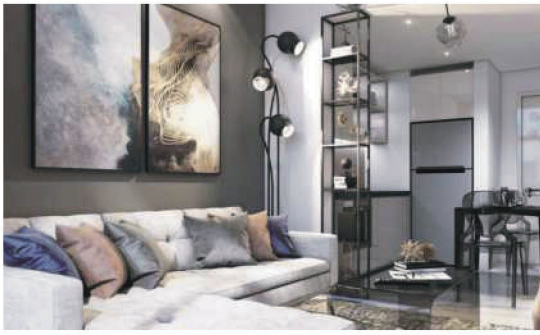

ZADA 大廈

商業灣超高性價比小戶型公寓

ZADA 大廈於杜拜最令人嚮往的社區商業灣 (Business Bay)，這裡有如杜拜的曼哈頓，寸土寸金。商業灣為眾所周知的杜拜商業中心，該區限制建造 240 座建築，包括商業和住宅開發，並有越來越多的企業入駐。四通八達的交通為當地居民和遊客提供了許多生活上的享受和便利。

ZADA 專為快節奏的年輕人的量身打造，大廈內部全部打造為一室一廳小戶型，追求極致的性價比，自住出租兩相宜。

設計精美的一室一廳，價格為 AED 699,999 起，輕鬆享有標誌性的杜拜運河的景致。環境周遭讓您可以徜徉在絕妙的購物、餐飲和娛樂體驗之中。

DAMAC 一如既往地提供世界一流的設施，如戶外電影院、恒溫游泳池、兒童遊樂場和健身中心等，關鍵是免費、免費、免費。

杜拜商業灣相當於紐約的曼哈頓或者東京的銀座，杜拜運河在這裡綿延開來，這個區域的發展代表了杜拜整個經濟體的繁榮，並對阿聯酋過去及未來的經濟都起到至關重要的作用。

- 售價：總價 AED 699,999 起 TWD 5,798,962 起
- 停車位 :1
- 房間數 :1
- 衛浴 :1
- 室內裝潢：基本硬裝
- 永久產權：有
- 管理服務：有
- 完工日期 :2022 年 12 月完工
- 總樓層：30 層

房間廚衛電器齊全，購房附車位一個

房產特色

- 24 小時前台和禮賓台的典雅大堂
- 園林花園
- 溫控遊泳池
- 健身房，提供男女分開的更衣室
- 蒸汽房和桑拿浴室
- 兒童遊樂區和遊泳池
- 室外活動區
- 健康療養區
- 室內停車場

樓層規劃和戶型

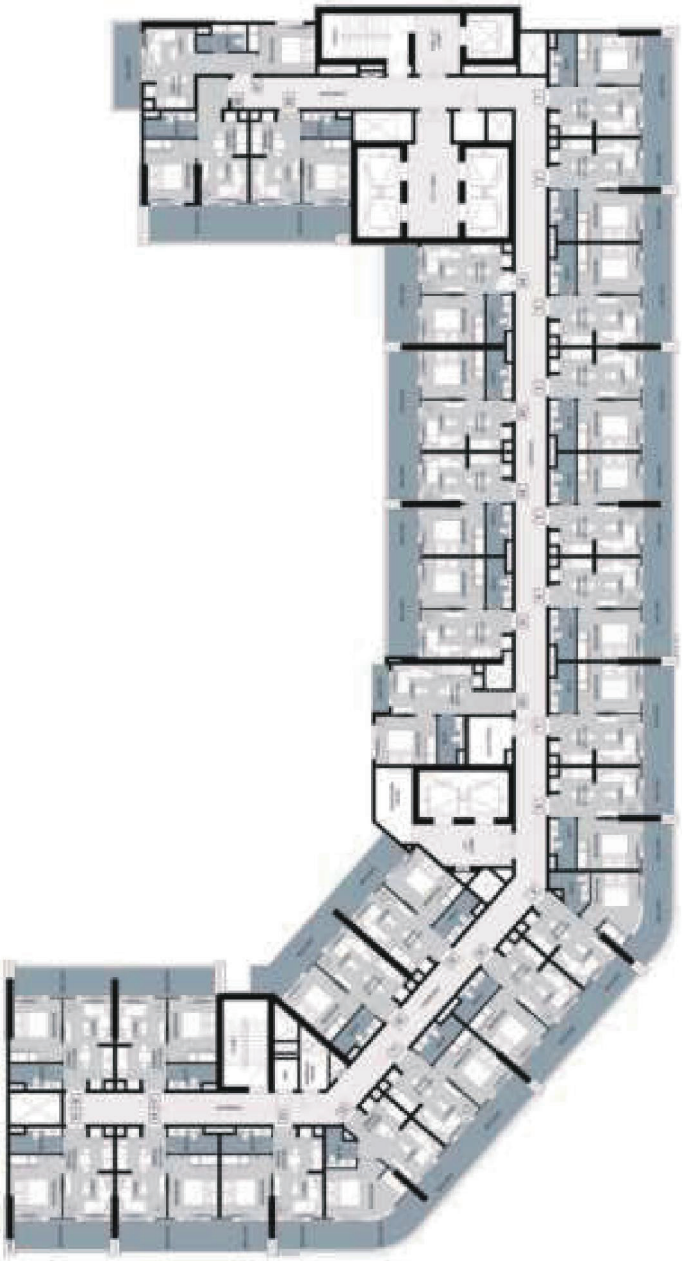

▲ 3-26F 平面圖

結構規格：

- 總高共 30 層樓高
- 地下 2 層
- G 層大堂
- P1-P3 群樓層
- 2-26 層公寓
- 客用電梯 6 座
- 貨梯 2 座

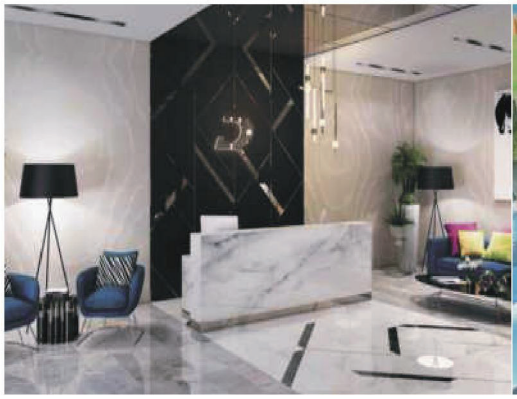

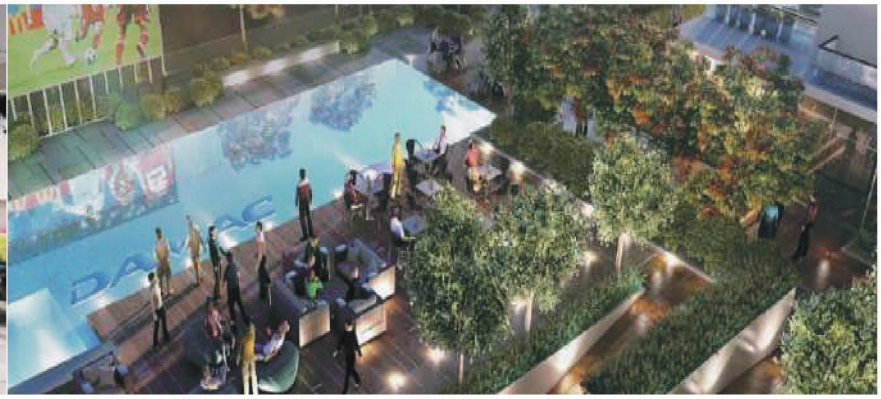

戶型一

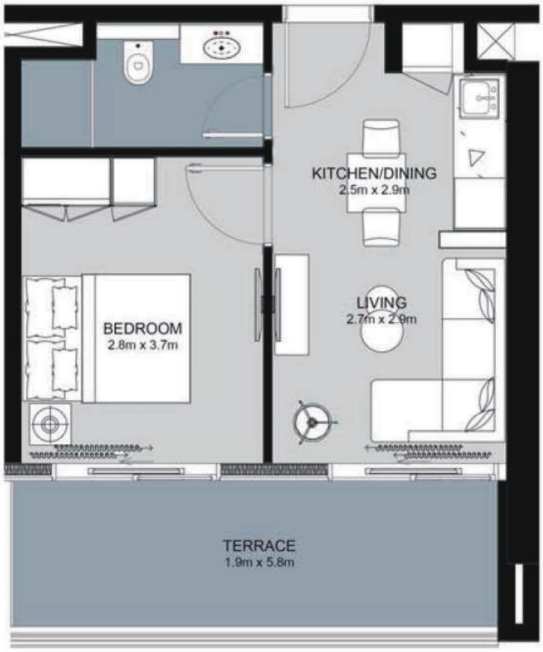

Unit Type	Unit Area (SqFt)	Balcony Area (SqFt)	Total Area (SqFt)
1 Bedroom Type 1	354 sqft	125 sqft	479 sqft

戶型二

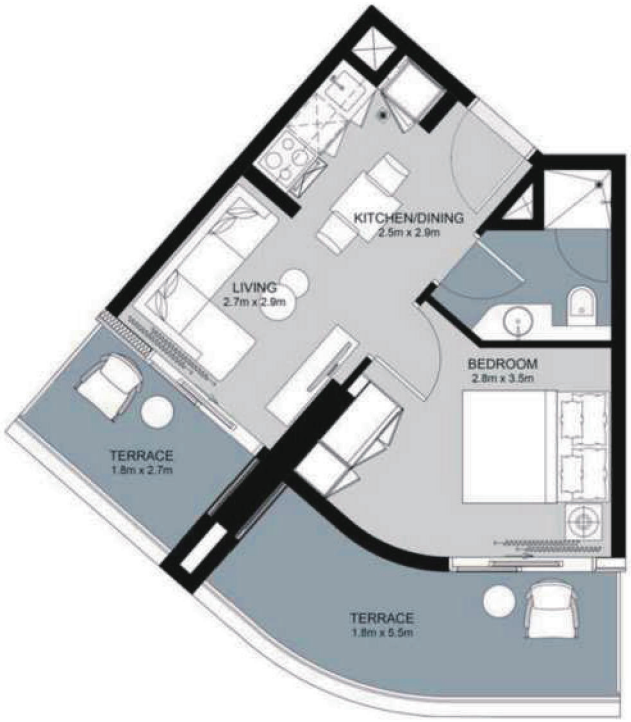

Unit Type	Unit Area (SqFt)	Balcony Area (SqFt)	Total Area (SqFt)
1 Bedroom Type 2	359 sqft	170 sqft	529 sqft

該手冊中包含的所有圖片、平面圖、佈局圖、信息、數據等具體詳情只作為參考之用，可隨時依據項目最終設計、監管批准、規劃許可做出更改，一切以竣工時最終數據為準。